

Sezione AA - Prospetto interno Nord
scala 1:50

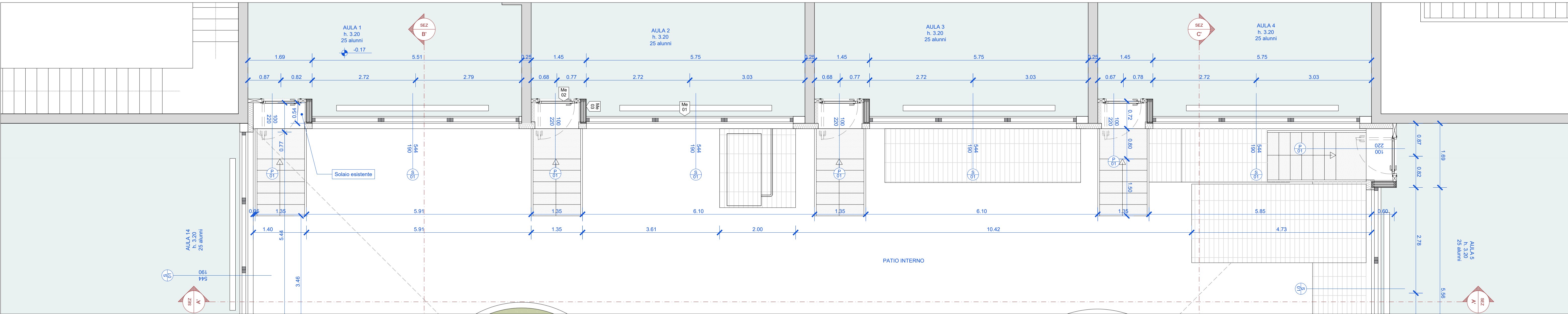

Estratto pianta - Prospetto interno Nord
scala 1:50

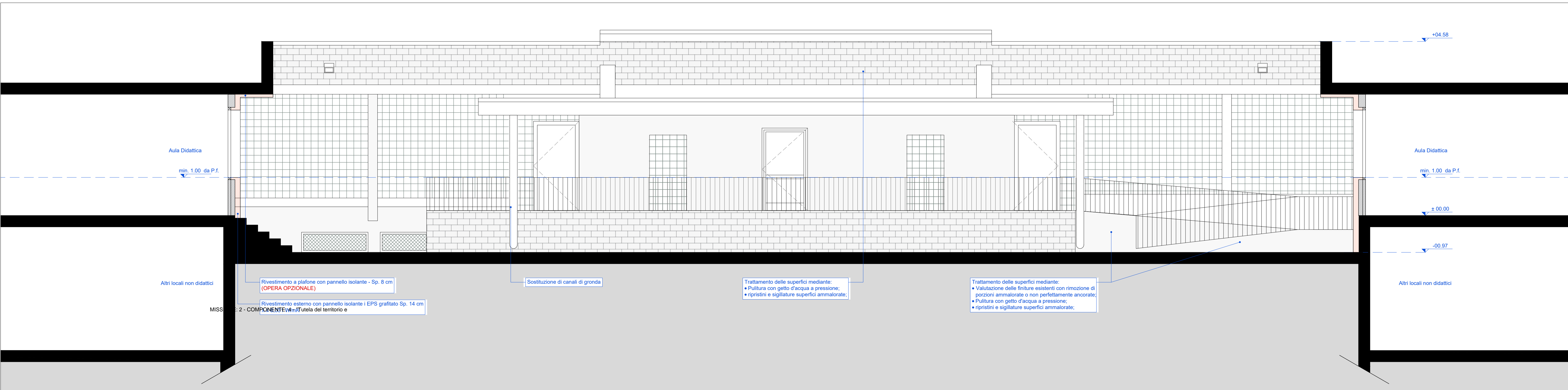

Sezione DD - Prospetto interno Sud
scala 1:50

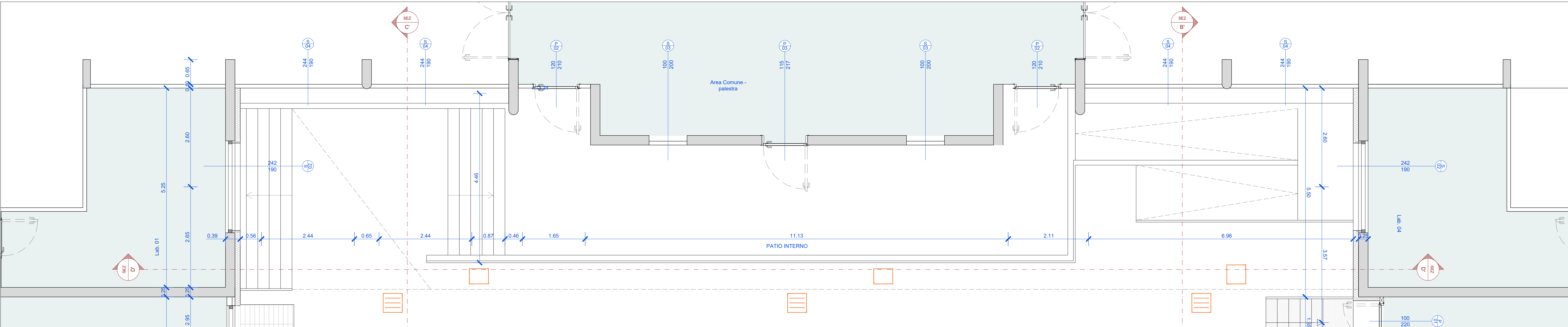

Estratto pianta - Prospetto interno Sud
scala 1:50

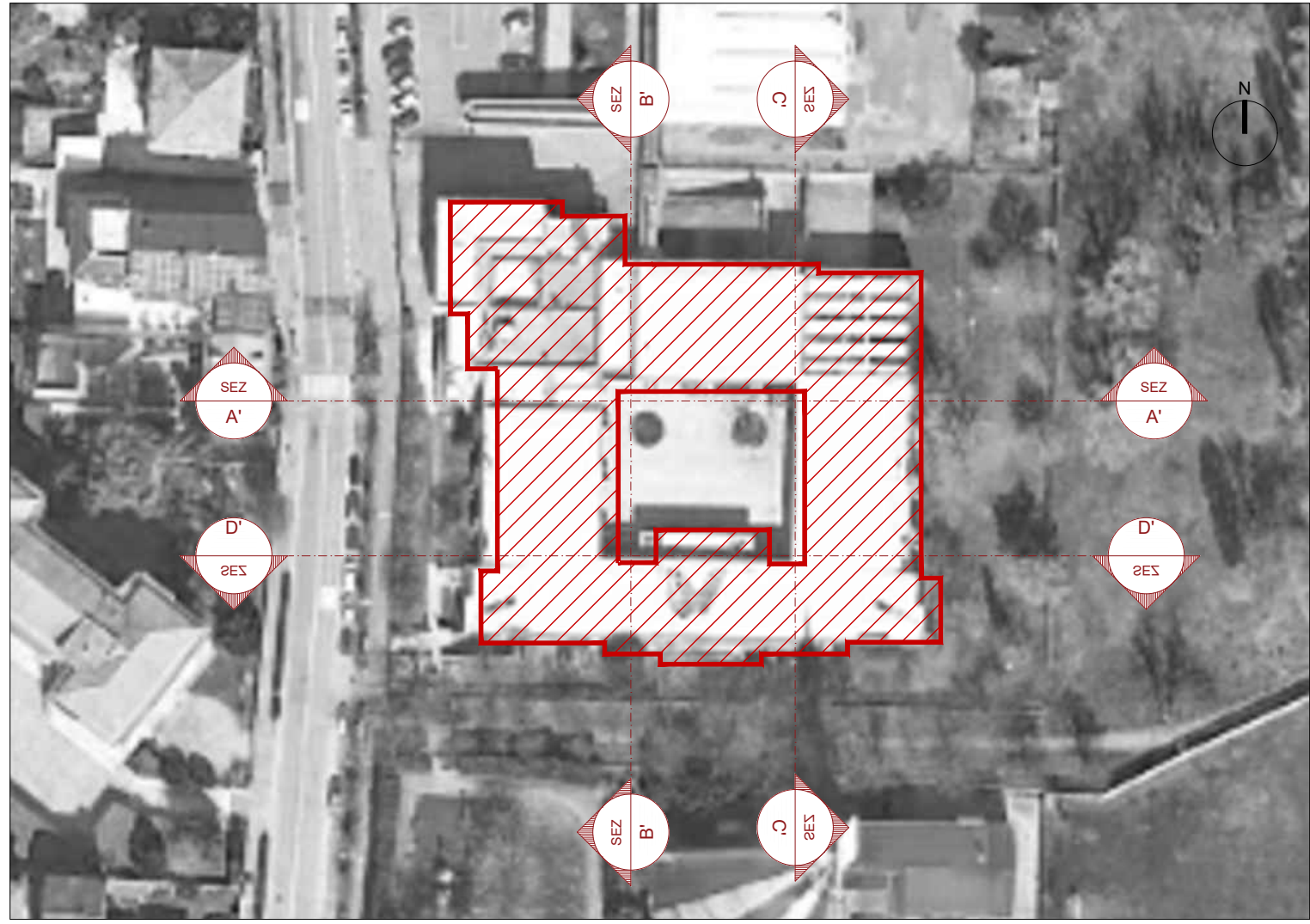

Keymap
scala 1:1000



Taglio di opere in C.A. e demolizione dei blocchi di C.L.S. con successiva installazione di nuove scale metalliche con parapetto.



Ripristino e sigillatura porzioni ammalorate con successiva intonacatura

LEGENDA

Tinteggiatura/vernicatura	Serramenti esistenti	Vetramento esistente
Rinverdigitura colore RGB 233, 226, 210	Muratura in getto esistente	Bloccetti di calcestruzzo esistenti
Bloccetti di calcestruzzo		Calcestruzzo verniciato esistente

COMITENTE/Clienti

Comune di Vimodrone



Finanziato dall'Unione europea
NextGenerationEU

MISSIONE: 2 - COMPONENTE: 4 - "Tutela del territorio e della risorsa idrica" - INVESTIMENTO: 2.2

PROGETTO/Project

Manutenzione straordinaria scuole 2021 - Scuola primaria Via Piave

Cat. Progetto Definitivo / Esecutivo

Ref. Arch. Carlo Tanconi

CIG

CUP D11E20000110001

PROGETTISTI/Designers

ProgettoB20

ProgettoB20 srl - Società di Ingegneria
Cap. Soc. € 30.000,00 i.v. - C.F. e P.IVA 0408200062
www.progettoB20.it
Direttore Tecnico: Ing. Pietro Brizola

Sede legale:
25128 BRESCIA - via Birendra, 20/d
t. +39 030 363358
REA BS - 58584



GRUPPO DI PROGETTAZIONE
PROGETTISTA GENERALE:
Marco Bigli Ingegnere

DOLLABORATORI:

Roberto Beraglio Architetto, Michele Rossini dottore

CONSULENZE SPECIALISTICHE

ELABORATO/Document

Plesso Scolastico - Via Piave
Primaria - Prospetti interni - Stato di Progetto

INTERVENTO C

Scale 1:50

Rev.	00	01	SUBJECT	00	01	DATE	21/10/2022	14/12/2022	D.	M.B.	P.B.	C.	002	P.B.
			Emissione aggiornamento prezzi											
			Emissione aggiornamento prezzi											

File: RIF_03 Tav ARC 001-002-003-004 - Prospetti e pianta.dwg